★★★★★

¿Cómo me apunto?

Podrás preinscribirte y matricularte en la página web del Programa www.escuelascatolicas.es/tic

Ya me he apuntado. Si tengo dudas... ¿quién me va a ayudar?

Escuelas Católicas ha creado un grupo de asesores y expertos en educación y tecnología (Apple Solution Expert Educación, Google for Education y Microsoft) que te ayudarán en todo el proceso de desarrollo del Programa. Los máximos responsables de educación de Apple Solution Expert Educación, Google for Education y Microsoft nos ofrecen además formación e información actualizada de productos, servicios y herramientas que pueden ayudar al desarrollo de la competencia digital de tu centro. Tú eliges.

¿Por qué debería inscribir a mi centro?

Porque es una iniciativa totalmente nueva. No hay ninguna Certificación en España a nivel nacional que reconozca la digitalización de un centro que cuente además con la colaboración de las empresas más representativas a nivel tecnológico como son Apple Solution Expert Educación, Google for Education y Microsoft.

¿Cómo se evalúa el Programa? ¿Qué documentación hay que enviar?

Para evaluar el Programa deberás enviar un portfolio con las evidencias de cumplimiento de cada uno de los indicadores de las áreas. En función de tus objetivos, la documentación será distinta.

Para conseguir la Certificación, ¿qué herramientas hay que utilizar?

Aquellas que se adapten mejor a tus necesidades. El Programa medirá los objetivos, nunca las herramientas utilizadas. Desde Escuelas Católicas pondremos a tu disposición distintas herramientas y cada centro elegirá las más convenientes para él.

¿Qué formación recibiré?

Toda la que necesites. Cada una de las fases contempla sesiones de formación para todos los participantes del Programa, que se financiarán a través de FUNDAE. Paralelamente, Escuelas Católicas ha diseñado un plan de formación en el que podrás elegir más cursos para reforzar aquellas áreas que el centro o institución necesite.

El día a día del centro es muy duro. ¿Cuánto tiempo tengo?

Cada nivel se configura en un curso académico. A partir del primer nivel tienes 3 años para renovar o cambiar de nivel.

Nuestros recursos son limitados. ¿Cuánto me va a costar?

La inscripción en el Programa será de 1.800 € (más IVA) y está incluida la asesoría, evaluación e informe de mejora.

Tengo un poco de lío con las fechas. ¿Cuándo arranca este Programa?

La matriculación en el Programa se hará en junio y julio para empezar a trabajar en ec-digital durante el curso siguiente.

Si tengo dudas, ¿dónde puedo encontrar más información?

Podrás encontrar toda la información y noticias del Programa en la web www.escuelascatolicas.es/tic y en el correo electrónico tic@escuelascatolicas.es

ec-digital

Programa para la Certificación de centros digitalmente competentes

Matrícula

1.800 € (más IVA). Incluye formación, evaluación, asesoramiento y documento de mejora

Destinatarios

Centros educativos e instituciones que quieran desarrollar la competencia digital a nivel de organización, profesorado y alumnado

Colaboradores

Apple Solution Expert Educación
Google for Education
Microsoft

Certificación

Centro digitalmente competente con la tecnología de Apple Solution Expert Educación y/o Google for Education y/o Microsoft en un determinado nivel (desde Byte hasta Petabyte)

Información

Escuelas Católicas
Hacienda de Pavones, 5 - 1º
28030 Madrid
Tel: 913288000
tic@escuelascatolicas.es
www.escuelascatolicas.es/tic
@ecatolicas | #ECdigital20

"

ec-digital ayudará a mejorar la competencia digital de tu centro

ec-digital cuenta con la colaboración de los mejores: Apple Solution Expert Educación, Google for Education y Microsoft

ec-digital es flexible y se adapta a tu centro

ec-digital conoce tu carácter propio y tiene en cuenta el ámbito Pastoral

ec-digital está pensado para tu centro

"

escuelas católicas

escuelas católicas

ec-digital

Programa para la Certificación de centros digitalmente competentes

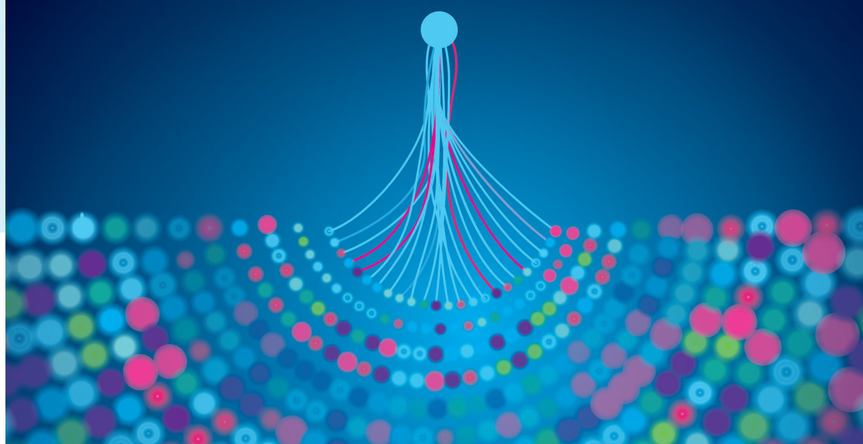

ec-digital

¿Qué es ec-digital?

ec-digital es un Programa pionero en España para la Certificación de centros digitalmente competentes

Es el primer Programa que contempla una Certificación a nivel nacional y el primero que reconoce por igual la implantación y desarrollo con tecnología de las empresas más punteras en tecnología: Apple Solution Expert Educación, Google for Education y Microsoft.

Los centros inscritos en el Programa recibirán formación e irán trabajando su competencia digital a lo largo de un curso completo acompañados de un asesor de Escuelas Católicas. Después de la evaluación (en base a unos indicadores conocidos previamente) obtendrán una Certificación propia de Escuelas Católicas como centro digitalmente competente.

Ventajas de ec-digital

- Única Certificación de centro digitalmente competente a nivel nacional.
- Flexible. No está limitada a la utilización de una sola tecnología en *hardware, software* o trabajo en la nube.
- Con la colaboración de Apple Solution Expert Educación, Google for Education y Microsoft.
- Basado en los marcos europeos DigCompOrg y DigCompEdu.
- Tiene en cuenta el ideario católico, por lo que se incluye la Pastoral como área de análisis.
- Garantiza un reconocimiento externo que avala la competencia digital de los centros educativos.
- Cada centro participante recibe un informe específico sobre su competencia digital y propuestas de mejora para continuar avanzando en el Programa.
- Cuenta con la experiencia y acompañamiento de expertos educativos.
- Contempla itinerarios formativos según las necesidades de cada centro.

El Programa está dividido en **5 niveles**

que se podrán alcanzar progresivamente en función de la puntuación que se obtenga en los indicadores de las áreas del Programa. Finalizada la evaluación y la presentación de evidencias, el centro recibirá una Certificación que acreditará el nivel alcanzado, especificando la tecnología utilizada **(Apple Solution Expert Educación, Google for Education y/o Microsoft).**

Niveles del Programa

La implantación del Programa se realiza en cinco niveles distintos. El Programa utiliza las medidas de unidad de memoria para indicar el nivel de conocimiento y digitalización del centro:

- **Byte**
- **Megabyte**
- **Gigabyte**
- **Terabyte**
- **Petabyte**

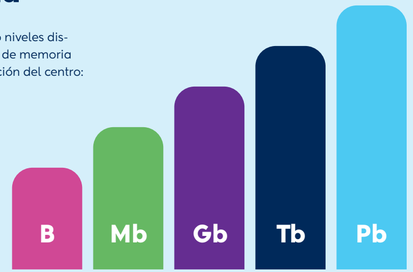

Para obtener la Certificación en cualquier nivel, el centro deberá superar la auditoría de evaluadores del Programa ec-digital.

Cada nivel tendrá una validez máxima de 3 años, tras los cuales se tendrá que renovar u optar a un nivel superior. Si en un periodo menor de tiempo el centro decide subir de nivel, solo tiene que notificarlo y superar la evaluación correspondiente.

> **“Es un modelo flexible y capaz de adaptarse a las necesidades y recursos reales de cada uno de los centros”**

Áreas

El Marco Europeo, a través del DigComOrg, establece 8 áreas clave que definen las Organizaciones Educativas Digitalmente Competentes. Las 7 primeras vienen fijadas por la normativa y la última tiene que ver con las características del sector, que en nuestro caso es la Pastoral.

1	**Gestión, organización y liderazgo**
2	**Procesos de enseñanza y aprendizaje**
3	**Formación y desarrollo profesional**
4	**Procesos de evaluación**
5	**Contenidos y currículos**
6	**Colaboración, trabajo en red e interacción social**
7	**Infraestructura, seguridad y confianza digital**
8	**Pastoral**

Fases del Programa

Fase informativa
(Enero - Febrero 2020)

Durante estos meses publicaremos toda la información del Programa en www.escuelascatolicas.es/tic

Fase de preinscripción
(Febrero - Marzo 2020)

Antes de poner en marcha el Programa será necesaria la preinscripción del centro, nombrando además un responsable para el desarrollo del mismo.

Fase formativa
(Abril 2020)

Todos los centros preinscritos tendrán la primera formación con información y documentación detallada del Programa.

Fase de matriculación
(Abril - Junio 2020)

Durante los últimos meses del curso, los centros interesados deberán matricularse y efectuar el pago para participar en el Programa.

Fase de desarrollo del Programa
(Septiembre 2020 - Junio 2021)

El centro matriculado asistirá a varias formaciones y tendrá que entregar un portfolio de evidencias para conseguir la Certificación. Durante este periodo estará acompañado por asesores de Escuelas Católicas y expertos en cada una de las tecnologías.